

Obec Úmyslovice

Úmyslovice 58, 290 01 Poděbrady
tel.: 325 652 020 e-mail : umyslovice@email.cz
tel. starosta 724978690

Obec Úmyslovice zveřejňuje podle § 39 zákona č. 128/2000 Sb. o obcích svůj záměr

S M Ě N I T

pozemky:

1. pozemek parc.č. 196/3 díl f o výměře 45 m² oddělený z pozemku parc.č. 196/3, který se nově stane součástí pozemku p.č. 196/1 v k.ú. a obci Úmyslovice
2. pozemek parc.č. 475 o výměře 169 m² oddělený z pozemku parc.č. st. 10 v k.ú. a obci Úmyslovice

oba pozemky odděleny geometrickým plánem č. 258-28/2022, který je přílohou tohoto záměru

za finanční doplatek a pozemky

1. pozemek parc.č. 196/1 díl b o výměře 250 m², oddělený z pozemku parc.č. 196/1, který se nově stane součástí pozemku p.č. 196/3 v k.ú. a obci Úmyslovice
2. pozemek parc.č. 196/1 díl c o výměře 71 m², oddělený z pozemku parc.č. 196/1, který se nově stane součástí pozemku st. 190 v k.ú. a obci Úmyslovice

oba pozemky odděleny geometrickým plánem č. 258-28/2022, který je přílohou tohoto záměru

Případné nabídky či připomínky zašlete do 21.12.2022 v zalepené obálce označené "Směna pozemků" na adresu:

Obecní úřad Úmyslovice
starosta
Úmyslovice 58, 290 012

Úmyslovice 28.11.2022

Zdeněk Jeřábek
starosta obce

OBEC ÚMYSLOVICE
290 01 Poděbrady
okres Nymburk

Zveřejněno dne: 28.11.2022
Sejmuto dne:

VÝKAZ DOSAVADNÍHO A NOVÉHO STAVU ÚDAJŮ KATASTRU NEMOVITOSTÍ

Dosavadní stav				Nový stav																
Označení pozemku parc. číslem	Výměra parcely		Druh pozemku Způsob využití	Označení pozemku parc. číslem	Výměra parcely		Druh pozemku Způsob využití	Typ stavby Způsob využití	Způsob využití	Způsob využití	Způsob využití	Porovnání se stavem evidence právních vztahů								
	ha	m ²			ha	m ²						Způsob využití	Způsob využití	Způsob využití	Díl přechází z pozemku označeného v		Číslo listu vlastnictví	Výměra dílu		Označení dílu
															katastru nemovitosti	dlivější poz. evidenci		ha	m ²	
st. 10	5	75	zast.pl.	st. 10	4	06	zast.pl.	č.p. 8	rod.dům	0										
196/1	76	29	zahrada	475 196/1	1 73	69 53	ostat.pl. jiná pl. zahrada			0	st. 10	166	1	69						
										0	196/1 196/3	1 166	73	08 45		a f				
				st. 190		74	zast.pl.	bez č.p. jiná st.		2	196/1 196/3	1 166		71 3		c e				
196/3	2	64	zahrada	196/3	4	66	zahrada			0	196/3 196/1	166 1	2 2	16 50		d b				
	84	68			84	68							4	66						

Výkaz údajů o bonitovaných půdně ekologických jednotkách (BPEJ) k parcelám nového stavu

Parcelní číslo podle		Kód BPEJ	Výměra		BPEJ na dílu parcely	Parcelní číslo podle		Kód BPEJ	Výměra		BPEJ na dílu parcely
katastru nemovitosti	zjednodušené evidence		ha	m ²		katastru nemovitosti	zjednodušené evidence		ha	m ²	
196/1		36100 30600 30100	68	20		196/3	36100	4	66		
			5	29							
			4								
			73	53							

<h3>GEOMETRICKÝ PLÁN pro</h3> <p>rozdělení pozemku, změna hranice pozemku a vyznačení budovy</p>	Geometrický plán ověřil úředně oprávněný zeměměřický inženýr:		Stejnopis ověřil úředně oprávněný zeměměřický inženýr:		
	Jméno, příjmení: Ing. Květa Šochmanová		Jméno, příjmení: Květa Šochmanová		
	Číslo položky seznamu úředně oprávněných zeměměřických inženýrů: 1907/2000		Číslo položky seznamu úředně oprávněných zeměměřických inženýrů: 1907/2000		
	Dne: 11. 5. 2022 Číslo: 108/2022		Dne: 19. 5. 2022 Číslo: 66/2022		
	Náležitosti a přesnosti odpovídá právním předpisům.		Tento stejnopis odpovídá geometrickému plánu v elektronické podobě uloženému v dokumentaci katastrálního úřadu.		
Vyhotovitel: Miroslav VEJVODA Hořátevská 1524 288 02 Nymburk tel. 728240337		Katastrální úřad souhlasí s očíslováním parcel.		Ověření stejnopisu geometrického plánu v listinné podobě.	
Číslo plánu: 258-28/2022 Okres: Nymburk Obec: Úmyslovice Kat. území: Úmyslovice Mapový list: Nymburk 4-8/31, 4-8/33		Kateřina Hejtmánková KÚ pro Středočeský kraj KP Nymburk PGP 882/2022-208 2022.05.19 07:51:14 +02'00'			
Dosavadním vlastníkům pozemků byla poskytnuta možnost seznámit se v terénu s průběhem navrhovaných nových hranic, které byly označeny předepsaným způsobem.					

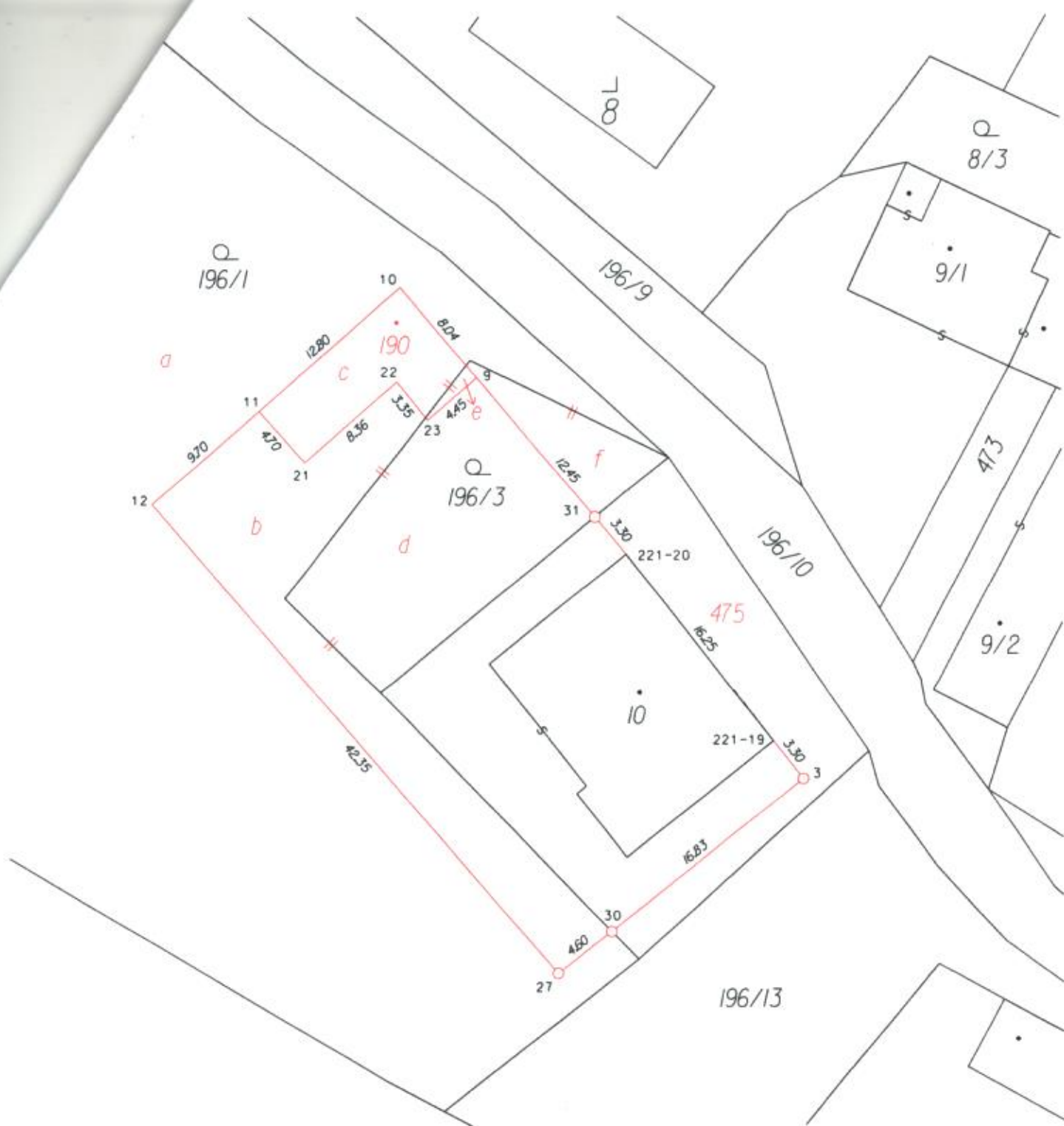

SEZNAM SOUŘADNIC (S-JTSK)

souřadnice pro zápis do KN

č. bodu	Y	X	kód kvality	poznámka
221-19	687358.49	1037515.22	3	roh budovy
221-20	687368.49	1037502.44	3	roh budovy
3	687356.43	1037517.81	3	plast. mezník
9	687378.62	1037490.38	3	roh budovy
10	687383.82	1037484.22	3	roh budovy
11	687393.48	1037492.62	3	roh budovy
12	687400.82	1037498.94	3	roh plotu
21	687390.38	1037496.12	3	roh budovy
22	687384.08	1037490.66	3	roh budovy
23	687381.98	1037493.26	3	roh budovy
27	687373.26	1037531.03	3	plast. mezník
30	687369.61	1037528.17	8	plast. mezník
31	687370.61	1037499.92	3	ocel. hřeb